



WIKIMEDIA
ITALIA

Tutti i musei italiani su Wikipedia

Marta Arosio
18 dicembre 2024

Patrizia17, CC BY-SA 4.0

Tutti i musei italiani su Wikipedia



Aggiornamento database e contatto massivo

Aggiornamento di Wikidata tramite dati ISTA e da altre fonti, e successivo contatto massivo delle istituzioni, con invito a partecipare al progetto.



Procedura guidata online

1. selezione istituzione e referente;
2. lettera di adesione
3. breve questionario sull'open access;
4. testi su istituzione e collezioni;
5. autorizzazione uso immagini;
6. caricamento immagini.



MOOC per gli enti culturali

“Wikimedia community per le istituzioni culturali. Come valorizzare i contenuti di musei, archivi e biblioteche”, realizzato da Wikimedia Italia in collaborazione con l'Università di Padova

Risultati prima fase 2022-24

- aggiornamento Wikidata - creati 1197 elementi nuovi, aggiornati 6800;
- 284 istituzioni aderenti;
- 597 partecipanti al MOOC.

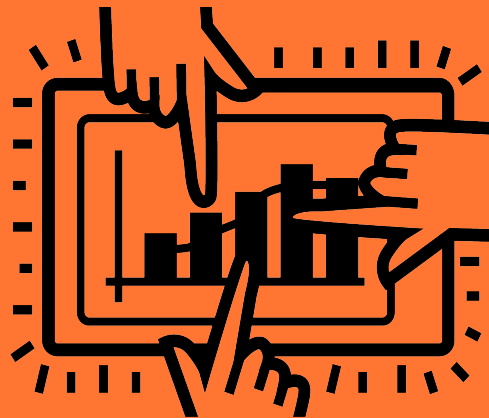

Wikidata - metodologia

https://www.wikidata.org/wiki/Wikidata:WikiProject_Italy/Empowering_Italian_GLAM

1. Aggiornamento con dati ISTAT

L'aggiornamento nazionale del database dei musei e su Wikidata è stato un primo importante output del progetto, effettuato tramite il caricamento di tutti i dati ISTAT rilevanti per Wikidata (ad esempio numero di dipendenti, di volontari, contatti telefonici e email, tipologia di museo, servizi presenti).

2. Integrazione con altre fonti

Wikidata è stato successivamente integrato con dati relativi a musei, archivi e biblioteche reperibili sui database BeWeB e SIUSA

3. Integrazione tramite ricerca manuale

I dati mancanti sono stati integrati tramite ricerca manuale da uno staff di sei persone.

4. Import su Wikidata

I dati così ottenuti sono stati importati massivamente su Wikidata, verificando i dati già presenti per evitare duplicazioni.

Adesione procedura guidata

<https://glams.wmcloud.org/>

Stato adesione	COUNTA di Nome istituzione
Adesione inviata 1/2/3	7
Completo	36
Completo con upload	57
Solo inizio procedura	169
Testi inviati con adesione 2/3/4/5	20
Testi inviati senza adesione 2/4/5	18
Totale generale	307
	
Musei che hanno ritirato l'adesione	23
Totale (senza musei ritirati)	284

Percentuali dei musei in base allo stato dell'adesione

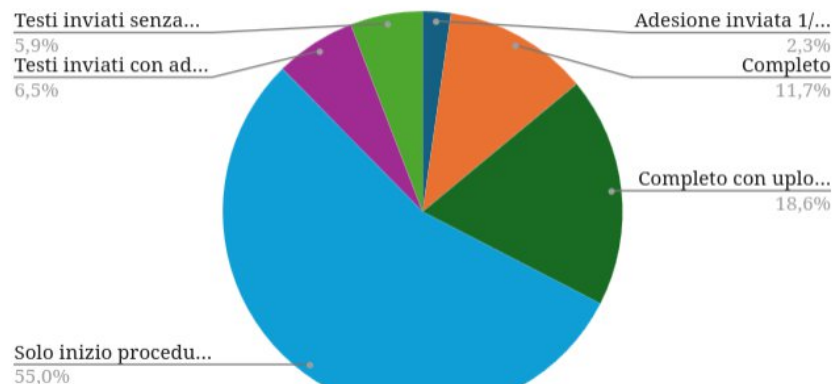

Tipologie di musei e enti che hanno aderito al progetto



Chiesa Monumentale di San Francesco, Gualdo Tadino - Affresco San Francesco.jpg
1,000 × 932; 315 KB



Fondazione De Claricini-Dornpacher - Giuditta detta Itta de Claricini.jpg
3,779 × 2,536; 2.44 MB



Domus Romana Casa del Fanciullo sul Delfino Lucca - Teca DR.jpg
414 × 611; 84 KB



Casa museo Osvaldo Licini 01 disegno1.jpg
544 × 430; 103 KB



Amanita muscaria, modello micologico - Collezioni MUSE, Archivio MUSE.jpg
6,016 × 4,016; 13.39 MB



Castello Cavour Santena - Tomba di Cavour.jpg
2,048 × 1,387; 1.34 MB

Sistemi di visualizzazione/Qualità voci Wikipedia

<https://giovannipro.github.io/wikipedia-luoghi-cultura-italiani/viste/?lang=it>

Wikipedia e luoghi della cultura italiani

Luoghi della cultura

Voci più

Regioni
tutte le regioni

Categoria
tutte le categorie

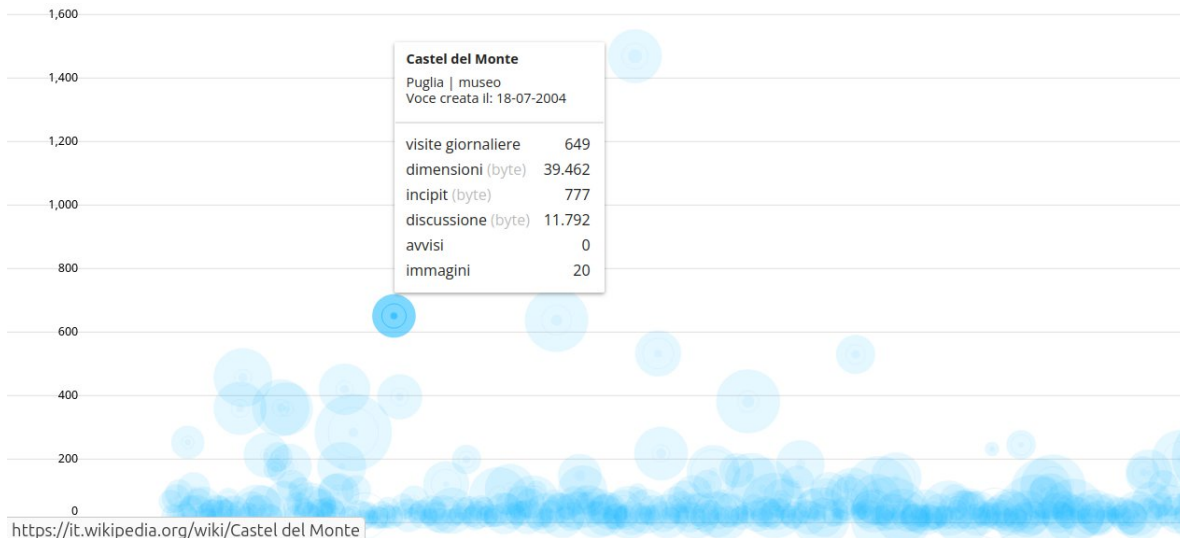

Sistemi di visualizzazione/beni culturali italiani su Wikidata e Wikimedia Commons

<https://data.wikilovesmonuments.it/>

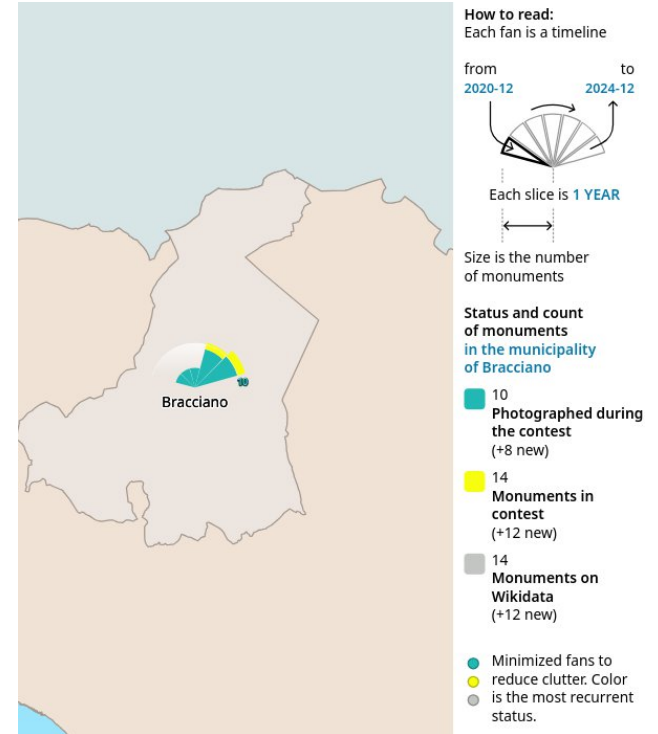
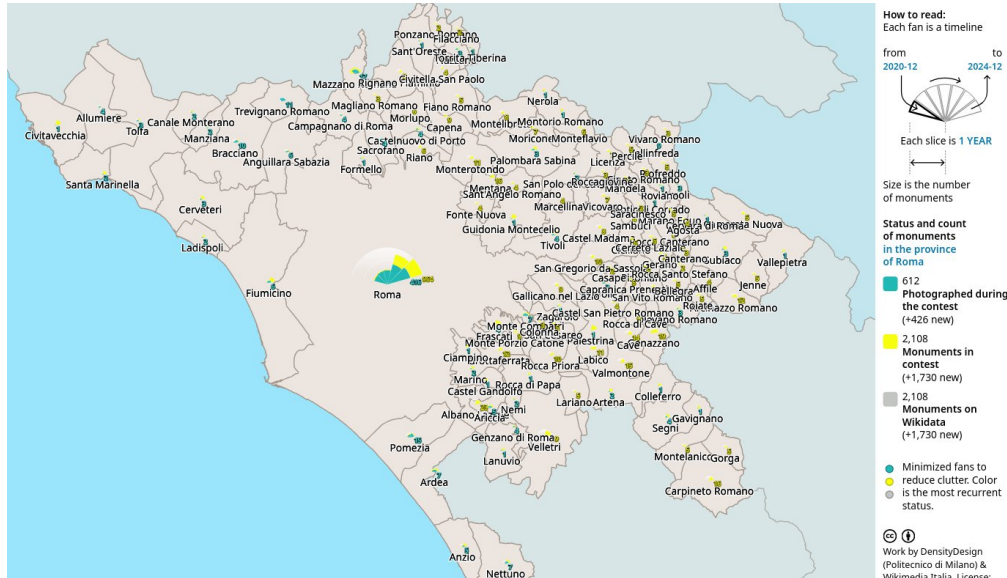

Sistemi di visualizzazione/enti aderenti al progetto (Wikidata query)

<https://w.wiki/BEPg>

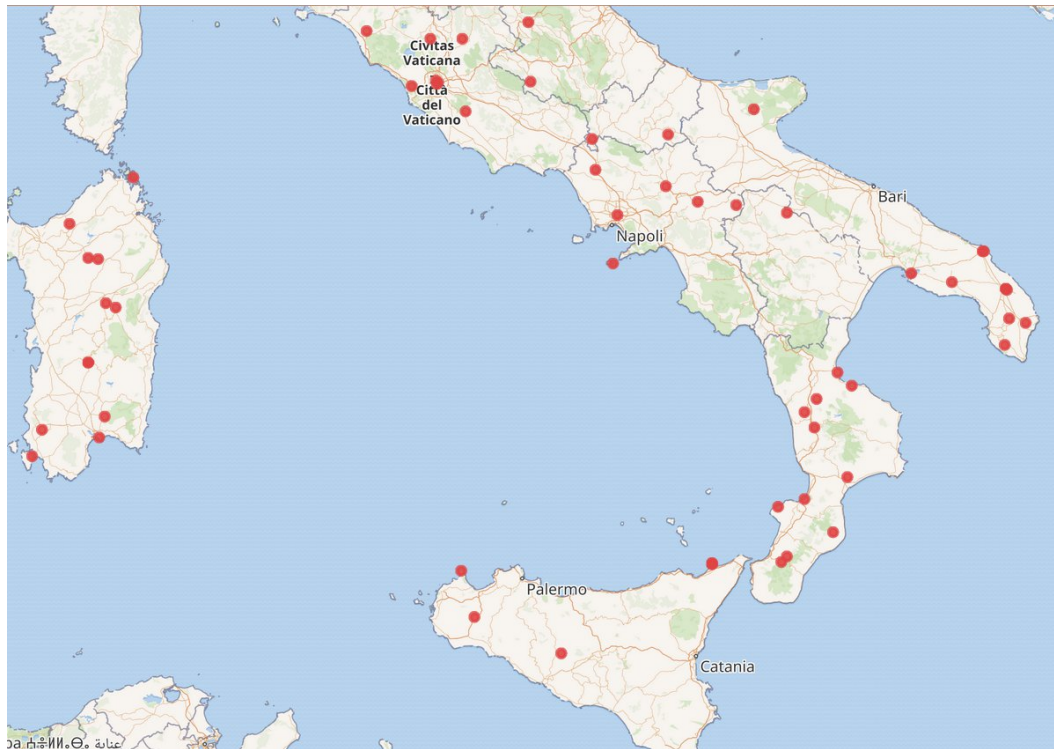

Dashboard (sperimentale)

https://public.tableau.com/app/profile/tommaso.messina/viz/monitoraggio_0_3/overview

Musei monitorati e adesione

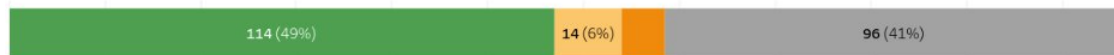

Adesione ■ Si ■ No ■ No, ritirati ■ nd

Carica un breve testo e controlla i dati di Wikidata

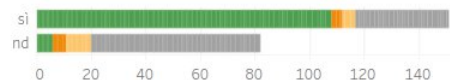

Matrice adesione

Adesione	Testo e check Wikidata	Testo per Wikipedia	Aut. Immagini e Open Access Policy	Count
Si	si	si	si	63
		nd	si	30
		nd	nd	5
No	si	si	nd	10
		nd	nd	6
		nd	nd	2
No, ritirati	nd	si	si	1
		nd	nd	2
		nd	nd	9
nd	nd	si	si	1
		nd	nd	3
		nd	nd	5
nd	nd	si	si	1
		nd	nd	11
		nd	nd	22
nd	nd	si	si	62
		nd	nd	11
		nd	nd	62



Carica un testo per migliorare le voci Wikipedia

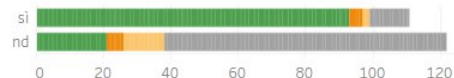

Autorizzazione uso immagini e open access policy



Presenti su wikidata

■ si ■ no

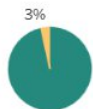

Censiti ISTAT

■ si ■ no

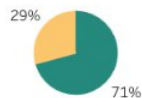

Voce Wikipedia

■ si ■ no ■ nd

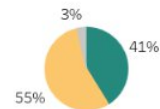

Azioni per l'Open Access

<https://osf.io/sf2v3/>

Ricerca, svolta in collaborazione con il Dipartimento di Economia e Statistica “Cognetti de Martiis” dell’Università di Torino, ICOM Italia e il capitolo italiano di Creative Commons, per indagare i modelli di accesso e riuso di dati e contenuti online adottati dai musei italiani:

- Indagine sulle pratiche museali per l’accessibilità digitale;
- Monitoraggio della situazione italiana sull’Open Access;
- Supporto alla correttezza delle procedure OA, tramite sviluppo di modelli di autorizzazione, open access policy e Data Management Plan (DMP).

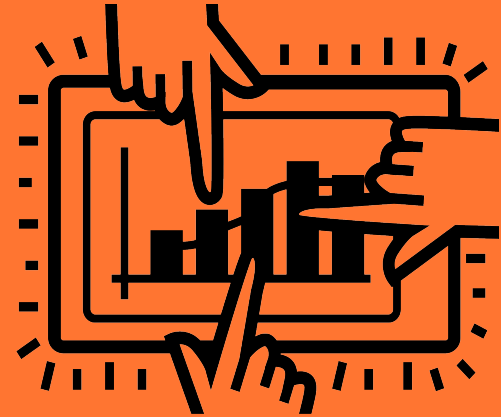

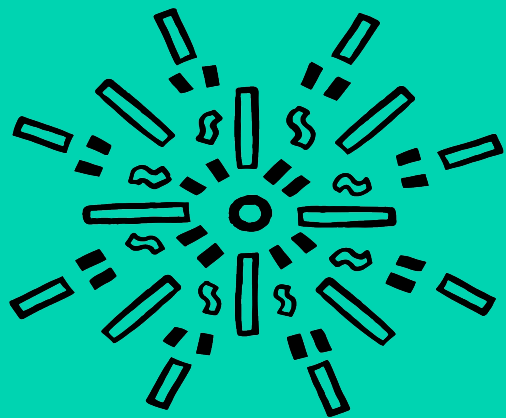

Visione 2025 e oltre: Tutta la cultura su Wikipedia

- estensione ad archivi, biblioteche e tutti gli utenti che vogliono e possono condividere contenuti culturali con licenze libere
- integrazione del flusso di lavoro all'interno del flusso "standard" dei progetti Wikimedia

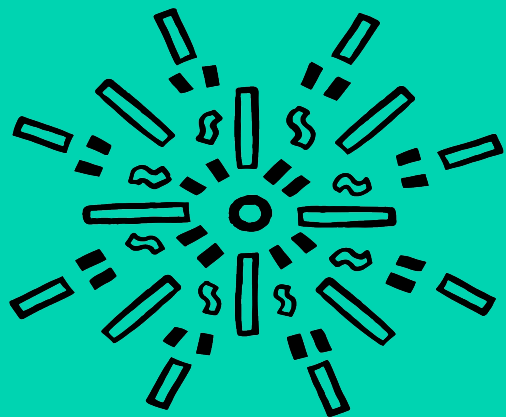

Visione 2025 e oltre: mappatura dei contenuti rilasciabili

Analisi delle tipologie di contenuti che può realizzare un istituzione culturale e valutazione sul rilascio in OA: materiale didattico, didascalie delle immagini, disegni degli spazi, fotografie degli interni, opere in allestimento, documenti di archivio, locandine, grafiche, ricostruzioni, disegni, ambientazioni, interviste, testi prodotti dai curatori e personale istituzione, sito internet, immagini di beni demo-etno-antropologici, immagini di collezioni naturalistiche

Grazie

marta.ariosio@wikimedia.it

Questa presentazione è basata sulla presentazione di Sarah Dominique Orlandi - 2023 - ICOM ITALIA - CC BY